

वर्ष: 2022-23

गाव नमुना आठ-अ
धारण जमिनीची नोंदवही (कृषिक)
(आसामीवार खतावणी - जमावही पत्रक)

2/1/2023

गाव: लाडगेवाडी

तालुका: कवठे महाकाल

जिल्हा: सांगली

गाव नमुना सहा मधील नोंद	भूमापन क्रमांक व उपविभाग क्रमांक	क्षेत्र	वसुलीसाठी एकूण	एकूण क्षेत्र	आकारणी किंवा जुडी	दुमाला जमिनीवरील नुकसान.	स्थानिक उपकर	जि.प. गा. प.	एकूण
(१)	(२)	(३अ)	(३ब)	(३क)	(४)	(५)	(६अ) (६ब)	(७)	
		लागवडी योग्य क्षेत्र	पोटखराब क्षेत्र	एकूण क्षेत्र	आकारणी किंवा जुडी	दुमाला जमिनीवरील नुकसान.	स्थानिक उपकर	जि.प. गा. प.	
		(हे.आर.चौ.मी)	(हे.आर.चौ.मी)	(हे.आर.चौ.मी)					
खाते क्रमांक 1861	राष्ट्रीय आरोग्य न्याय संशोधन संस्था करिता सचिव रामलिंग बसलिंग माळी								
शेक्षणिक संस्था	412	2.02.00	0.0000	2.02.00	1.18	0	3.26	1.18	10.62
एकूण		2.02.00	0.0000	2.02.00	1.18	0	3.26	1.18	10.62

"या प्रमाणित प्रतीसाठी फी म्हणून ₹५/- रुपये मिळाले."
दिनांक :- 01/02/2023
सांकेतिक क्रमांक :- 2735000804355900002202327

(नाव :- PRAVIN RAMESH WALE)
तलाठी साह्य :- लाडगेवाडी ता :- कवठे
महाकाल जि :- सांगली

लाडगेवाडी/सुरेवाडी/लाडगेवाडी
कवठे महाकाल जि. सांगली

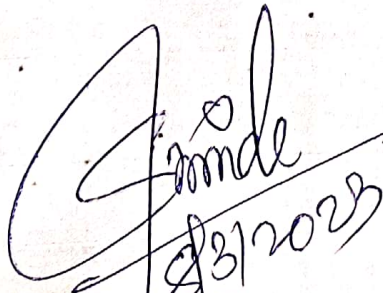
PRINCIPAL
Nootan Homoeopathic Medical College & Hospital
Narsinghaon, Kavathe Mahankal
Dist:- Sangli. 416419. Maharashtra

01-Feb-23



अहवाल दिनांक : 01/02/2023

महाराष्ट्र शासन

गाव नमुना सात (अधिकार अभिलेख पत्रक)

[महाराष्ट्र जमीन महसूल अधिकार अभिलेख आणि नोंदवह्या (तयार करणे व सुविधतीत ठेवणे) नियम, १९६९ याची व नियम २२ व आणि ६]



गाव :- लाडगेवाडी (568792)

तालुका :- कवठेमहाकाळ

जिल्हा :- सांगली

ULPIN 21229021912

गट क्रमांक व उपविभाग : 412

21229021912

अ-धारणा पध्दती : भोगवटादार वर्ग - I

शेताचे स्थानिक नाव

क्षेत्र, एकक व आकारणी	खाते क्र.	भोगवटादाराचे नाव	क्षेत्र	आकार	पो.ख.	फे.फा.	कुळ, खड व इतर अधिकार
क्षेत्राचे एकक हे आर.पी.सी. (अ) लाडगेवाडी मोगवट क्षेत्र	211	दिनीश मोहन सपकाळ	0.50.50	0.30		(2510)	कुळची नाव व खड
जिजायत 4.04.00		समिता दिनीश सपकाळ				(2510)	
बाययत		विष्णुवी दिनीश सपकाळ अ.पा.क.				(2510)	दुकरा
एकूण लो.पो. 4.04.00		आई संगीता				(2510)	दुकरा
क्षेत्र		तुषार दिनीश सपकाळ अ.पा.क. आई संगीता				(2510)	(568792) (1253) (1642) (1)
क्षेत्राचे एकक हे आर.पी.सी. (अ) लाडगेवाडी मोगवट क्षेत्र		रतिका दिनीश सपकाळ अ.पा.क. आई संगीता				(2510)	कारण : विना कळवटार कारण
जमी (अ) 0.01.00		सांगाईक क्षेत्र	0.50.50	0.30		(195)	जिना मोहन सपकाळ (195)
जमी (ब) 0.01.00	688	सुधीर मोहन सपकाळ	0.50.50	0.30		(195)	विना मोहन सपकाळ (195)
एकूण लो.ख. 0.01.00		अविनाश अशोक दांडे	1.01.00	0.60		(2504)	पत्नी पालाबाई मोगवट सपकाळ (195)
एकूण क्षेत्र 4.05.00	1648	हनुमंत अशोक सपकाळ				(2504)	बाबा : सहाकारी मोगवट दुकरा
आकारणी 2.36		सांगाईक क्षेत्र	0.00.00	0		(2504)	सगवान कडून मोगवट घोरपडे (695)
जमी किंवा वैशेष	1861	राष्ट्रीय अर्थीय न्याय असेपान सह्या	2.02.00	1.18		(1875)	अर्बन के.के.आ.सा.नि. (695)
आकारणी	2161	हनुमंत परशुराम पाटील	0.50.50	0.30		(2504)	कडे व (10000 - दि. 5-9-97) (695)
		दत्तात्रय भानुदास पाटील	0.50.50	0.30		(2504)	दुकरा
		सांगाईक क्षेत्र	1.01.00	0.60		(2504)	पे.दि.का.स.लो.क. (1500 - (1178)
							दि. 15-3-99 (1178)
							कारण : विना कळवटार कारण
							आयल अनादा सा.दुखे (1405)
							बाबा : सहाकारी मोगवट दुकरा
							जानिअर दिनीशचे हिस्सेबंद चढवणे के.के.ओ.सी.ए.क. (10000 - दि. 9-8-2011) (1940)
							(आयल - विना कळवटार कारण) 2952)
							(सांगाईक पादुकरा सांगुळे) (2952)
							दुकरा
							पत्नीसा जगन्नाथ गवळी (2952)
							पत्नीसा कळवटार कारण
							शेताचा फेरफार क्रमांक 2952 व दिनांक 20/01/2023
							सीमा आणि भूजमलन चिन्हे

जमी फेरफार क्र. (1 म 17 म 195 म 776 म 1405 म 1566 म 1830 म 1842 म 1874 म 1875 म 1886 म 2119 म 2374) 2415 म 2504 म 2510 म 2640)

गाव नमुना बारा (पिकांची नोंदवही)

[महाराष्ट्र जमीन महसूल अधिकार अभिलेख आणि नोंदवह्या (तयार करणे व सुविधतीत ठेवणे) नियम, १९६९ याची व नियम २२ व]

गाव :- लाडगेवाडी (568792)

तालुका :- कवठेमहाकाळ

जिल्हा :- सांगली

गट क्रमांक व उपविभाग 412

पिकाखातील क्षेत्राचा तपशील

सांगवडीसाठी उपलब्ध नसलेली जमीन

शेरा

वर्ष	हंगाम	खाता क्रमांक	पिकाचा प्रकार	पिकाचे नाव	जल सिंचित	अजल सिंचित	जल सिंचनाचे साधन	स्वरूप	क्षेत्र	शेरा
(1)	(2)	(3)	(4)	(5)	(6)	(7)	(8)	(9)	(10)	(11)
					ह.आर. पी.सी.	ह.आर. पी.सी.			ह.आर. पी.सी.	
2019-20	सपराई वर्ष							माळ पड	2.0218	
								बोअर पड	0.0100	
			मिष	ज्वारी			2.0318			

टीप : * सदरची नोंद मोबाइल ॲप द्वारे घेणेत आलेली आहे

Handwritten signature of the Principal

PRINCIPAL

Nootan Homoeopathic Medical College & Hospital Narsinghaon, Kavathe Mahankal

Dist:- Sangli, 416419, Maharashtra

01-Feb-23

https://mahafarfar1.enlightcloud.com/DDM/PgHml712

* या प्रमाणित प्रतीसाठी फी म्हणून १५० रुपये मिळाले *

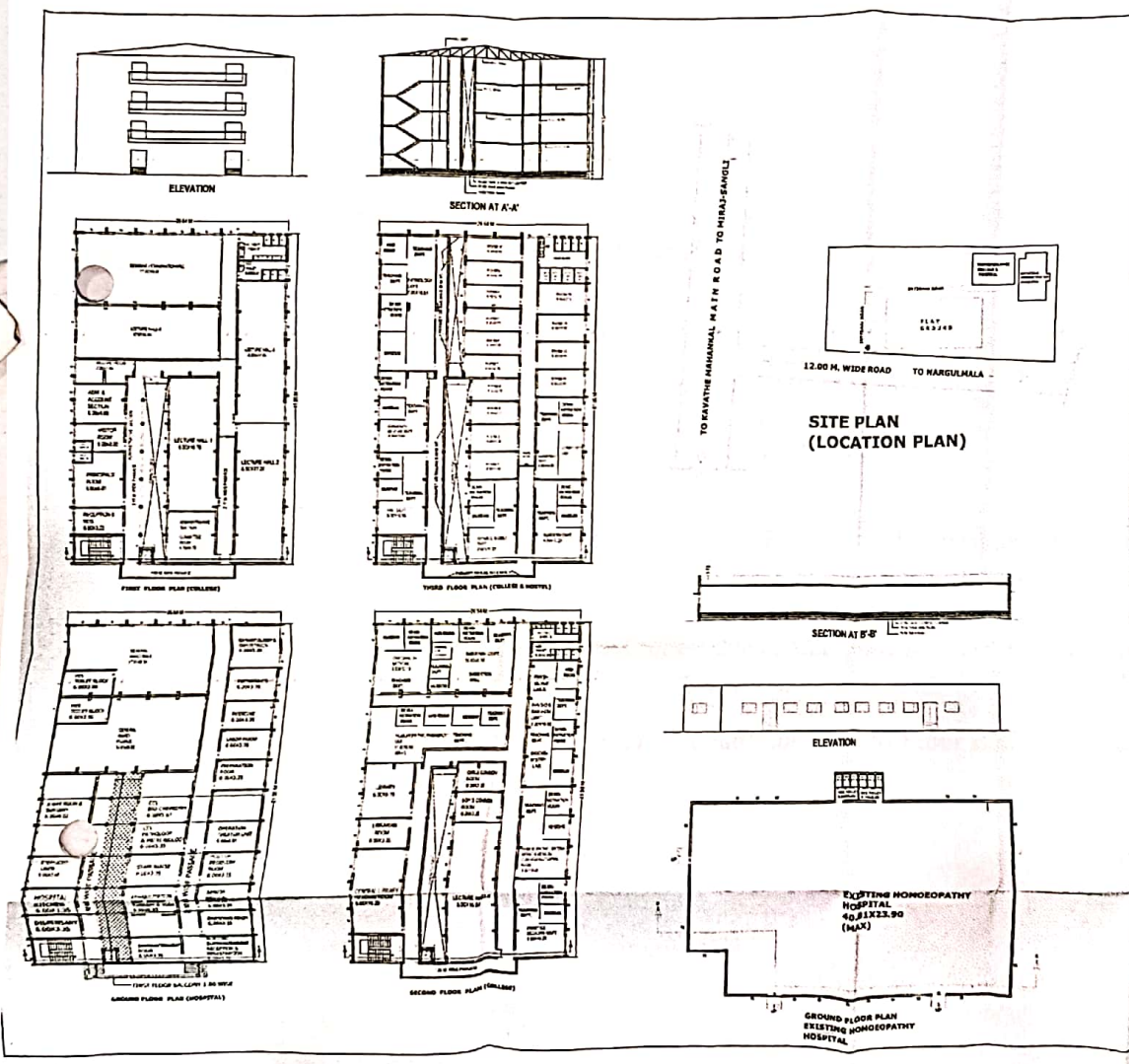

FOR OFFICE USE ONLY

AREA STATEMENT

- TOTAL AREA OF THE PLOT = 2024.80 SQ.M.
- BUILT UP AREA ON GROUND FLOOR = 1072.24 SQ.M.
- BUILT UP AREA ON FIRST FLOOR = 1092.24 SQ.M.
- BUILT UP AREA ON SECOND FLOOR = 1092.24 SQ.M.
- BUILT UP AREA ON THIRD FLOOR = 1092.24 SQ.M.
- BUILT UP AREA ON EXISTING (OLD HOSPITAL) HOMOEOPATHY HOSPITAL = 996.14 SQ.M.
- TOTAL BUILT UP AREA = 5367.10 SQ.M.
- PERMISSIBLE FSI = ONE
- FSI CONSUMED = 0.26

SCHEDULE OF OPENING

DOORS	WINDOWS	CEILING
D - 1.20x2.10 D1-0021 D1-0021	W - 1.80x1.20 M W1-1.00x1.20 M	V - 10 X 10

BUILDING OF RASHTRIYA AAROGYA NYAYA SANSODHAN SANSTHA'S NEW MODERN HOMOEOPATHIC COLLEGE & HOSPITAL ON GUT NO. 412, AT POST: LANGDEWADI, TQ. KAVATHE MAHANKAL, DIST. SANGLI

NOTE:
DO NOT SCALE THE DRAWING FOLLOW THE WRITTEN DIMENSIONS ONLY

DATE: 15/08/2023
DRAWN BY: R22

SCALE: 1/8

PROJECT: BUILDING PLAN
NO. - RANSSSD.01

VAASTUREKHA
ARCHITECTURE DESIGN
LANDSCAPE DESIGN & PLANNING
P.O. - MIRAJ, FIRST FLOOR, MARKET BALUDA,
P.O. - MIRAJ, DIST. SANGLI, MAHARASHTRA.
SUB OFFICE: TEL: 97709296, 9423190478
E-MAIL: vaasturekha777@gmail.com

ARCHITECT:
RANSHANKAR'S GARWASE
SANGLI, MAHARASHTRA

OWNER:
RASHTRIYA AAROGYA NYAYA SANSODHAN SANSTHA

Smile
15/8/2023
PRINCIPAL
Nootan Homoeopathic Medical College & Hospital
Narsinhaon, Kavathe Mahankal
Dist:- Sangli. 416419. Maharashtra

Reg.No. : CA/99/24709

architect | interior designer

landscape designer | valuer

approved panel architect / consultant of state bank of Hyderabad.

office : b+3, f-wing, first floor, bharat bazaar, a.p.i. corner,
aurangabad. cell. : 9423150478 | vaasturekha777@gmail.com

vaastu
rekha

COMPLETION CERTIFICATE

The main building constructed for the Rashtriya Arrogya Nyaya Sanshodhan Sanstha (National Health Law Research Institute's) Nootan Homeopathic Medical College and Hospital, Gut no. 412, Landgewadi, Kavathemahankal, Dist - Sangli - 416419.

The Ground Floor, First Floor, Second Floor, third floor, Hospital is completed with an area admeasuring of 4368.96 Sq. M.

Built up Area Ground Floor	=1092.24 Sq. M.
Built up Area First Floor	=1092.24 Sq. M.
Built up Area Second Floor	=1092.24 Sq. M.
Built up Area Third Floor	=1092.24 Sq. M.
Total built up Area	=4368.96 Sq. M.

The Ground floor, First Floor, Second Floor is well ventilated; Electrification and plumbing work is also completed. This building sewerage disposal undertaken by SOAK PIT & independent disposal by incinerator. This building is built up as per standards for barrier free environment for disable & elderly persons and separate designated toilets for ladies and gents.

The Ground floor, First Floor, Second Floor, Third Floor is well ventilated; Electrification and plumbing

Hence certified

Place:- Kavathemahankal

Date: 18/02/2018

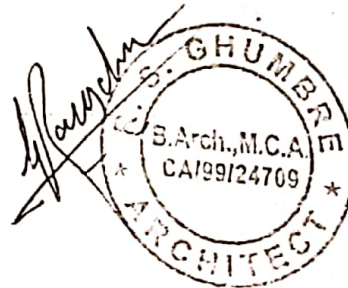

PRINCIPAL

Nootan Homoeopathic Medical College & Hospital
Narsinhaon, Kavathe Mahankal
Dist- Sangli. 416419. Maharashtra